

Nachsorge

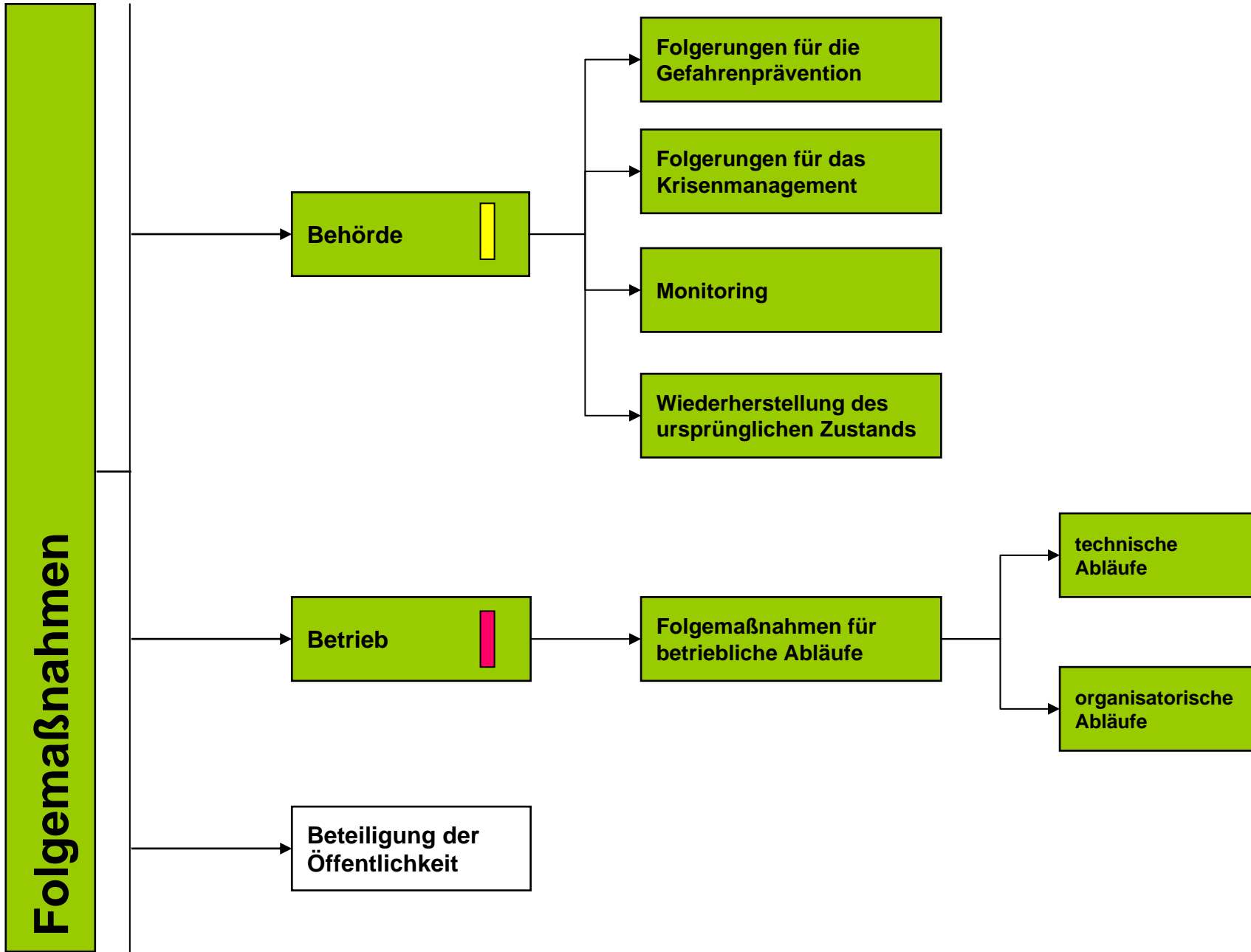

Nachsorge – Bilanzierung + Folgemaßnahmen

Maßnahme	Umsetzungsbeispiele
<p>Schaffung von Strukturen, die nach einem Ereignis sicherstellen</p> <ul style="list-style-type: none"> • behördliche Bewertung der betrieblichen Sicherheitsmanagements • Bewertung des behördlichen Krisenmanagements • Bewertung der aufgetretenen Wirkungen • betriebliche Ursachen- und Defizitanalyse 	<p>Leitfaden zur Erfassung, Aufklärung und Auswertung von Störfällen und Störungen des bestimmungsgemäßen Betriebs im Sinne der Störfall-Verordnung (LAI 2002),</p> <p>Konzept zur Erfassung und Auswertung sicherheitsbedeutsamer Ereignisse (SFK 1998)</p>
<p>Schaffung von Strukturen, die ein Einfließen der Bewertungsergebnisse sicherstellen in die Bereiche („lessons learnt“)</p> <ul style="list-style-type: none"> • Gefahrenprävention • Krisenmanagement <p>Einrichtung von Datenbanken</p>	<p><u>Z</u>entrale <u>M</u>elde- und <u>A</u>uswertestelle (ZEMA/UBA)</p> <p><u>M</u>ajor <u>A</u>ccident <u>R</u>eporting System (MARS/EU)</p>